FRANIMO

https://www.franimo.de/zu-kaufen/haus/frankreich/ort/gex-01170/7439582/

Haus kaufen Gex, Ain (Frankreich)



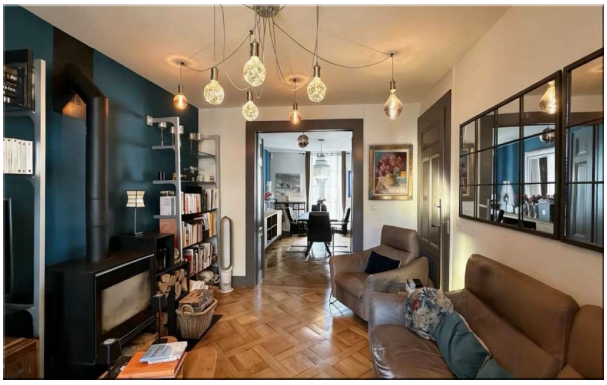

Haus kaufen in der Nähe von Gex in Auvergne-Rhone-Alpes für den Preis von € 789.000 mit einer Oberfläche von 160 m2 mit 7 Zimmer und mit einem Garten oder Grundstück von 193 m2 , dieses Immobilienobjekt wird Ihnen präsentiert von Janin des Maklers Capifrance Janin .

gegevens woning

Franimo id:	**7439582**
Referenz:	**340931757305**
In der Nähe oder in:	**Gex**
Region:	**Auvergne-Rhone-Alpes**
Objekttype:	**Haus**
Zimmer:	**7**
Wohnfläche:	**160 m2**
Grundstücksfläche:	**193 m2**
Preis:	**€ 789.000**

Kontakt

Makler:	**Capifrance Janin**
Name:	**Janin**
Spricht:	**nicht verfügbar**
Telefon:	**0606864495**